La Grotte Sarrazine - La Versanne n° 1

Vue de la Grotte Sarrazine (N Morelon)

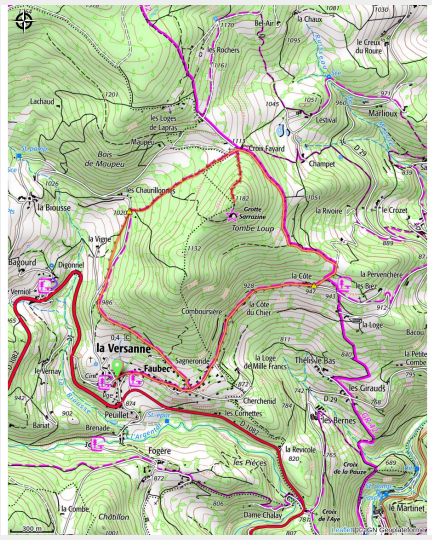

Beau point de vue depuis la grotte Sarrazine.

Le sentier traverse la hêtraie de la Biousse, un des cinq espaces naturels sensibles de la Loire. Cet espace boisé permet de découvrir les vestiges des charbonnières, ainsi qu'un patrimoine naturel remarquable, coloré selon les saisons.

Beau point de vue depuis la grotte Sarrazine.

Infos pratiques

Pratique : Pédestre

Durée : 2 h 45

Longueur : 7.5 km

Dénivelé positif : 303 m

Difficulté : Moyen

Type : Boucle

Itinéraire

Départ : La Versanne - au pied du village
Arrivée : La Versanne - au pied du village
Balisage : Pédestre communal

Profil altimétrique

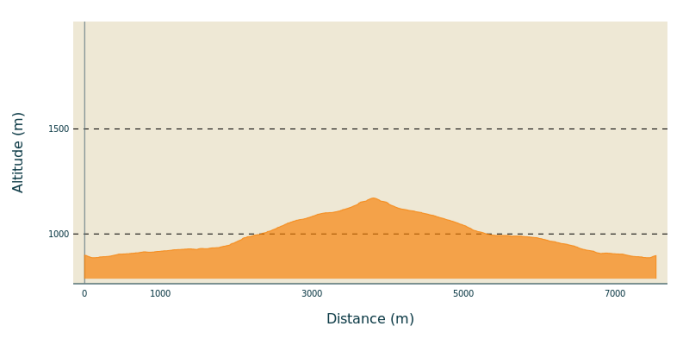

Altitude min 887 m Altitude max 1171 m

Départ au pied du village. Suivre la petite route qui passe par Faubec et La Comboursière, jusqu'au hameau de La Côte, à environ 1,3 km. À ce hameau, remonter par la gauche jusqu'à la Croix Fayard (GR 42® balisé en rouge et blanc). Accès possible à la Grotte Sarrazine (propriété privée). Passer le sommet, redescendre jusqu'au replat, contourner par la gauche pour arriver au pied des rochers (attention danger : zone escarpée, risque de chute) et découvrir la grotte.
À la Croix Fayard, tourner à gauche deux fois et redescendre jusqu'à la route de la Biousse, que l'on coupe, pour prendre le chemin parallèle en dessous. Au goudron, prendre en face la large piste qui vous reconduit successivement à Faubec puis au village.

Sur votre chemin…

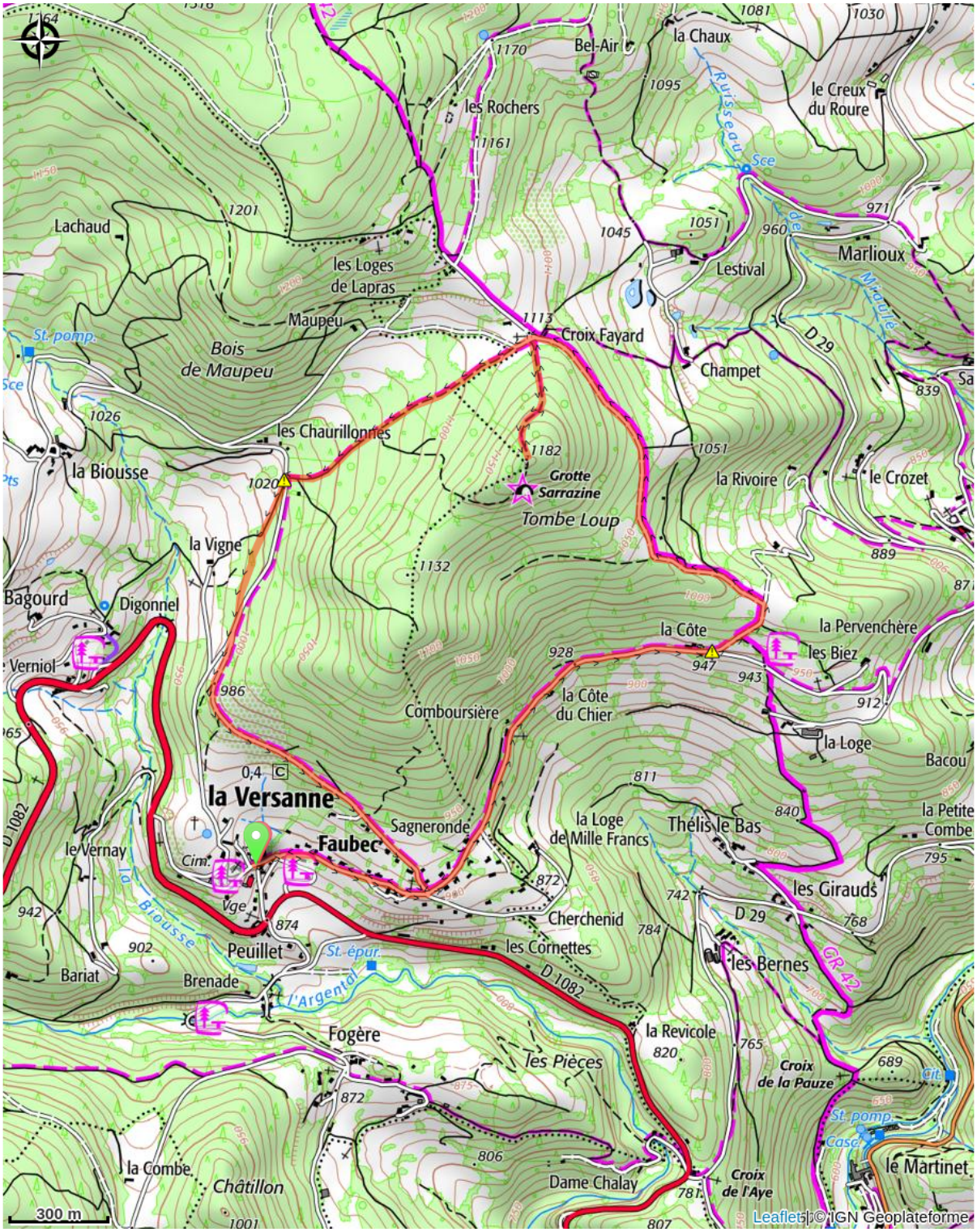

Toutes les infos pratiques

⚠ Recommandations

Chacun est responsable de sa sécurité. Par conséquent, les randonnées se font sous votre propre responsabilité. Restez sur les sentiers balisés pour préserver les espaces fragiles.

Quelques recommandations d'usage :

- Consultez la météo avant chaque départ
- Certains itinéraires traversent des routes à forte circulation : Soyez prudent
- Gardez les chiens en laisse
- N'allumez pas de feu
- Remportez vos détritus
- Contemplez les fleurs, ne les cueillez pas.
- Les morsures de tiques peuvent entraîner de graves maladies ; en prévention : porter des vêtements couvrants, utiliser des répulsifs, s'examiner au retour, retirer les tiques à l'aide d'un crochet à tiques sans rien appliquer dessus, consulter en cas de rougeurs apparentes, syndrome grippal, ou si vous êtes une personne à risque.
- Pour les secours, composer le **18 ou le 112.**

Comment venir ?

Transports

Bus L17, Point d'arrêt à La Versanne : https://www.laregionvoustransporte.fr/lignes/l17-annonay-saint-etienne